

# Bloc 1 - Windows création des unités d'organisations

Cette procédure vous guide pas à pas pour créer des Unités d'Organisation (OU) dans l'outil Centre d'administration Active Directory.

## 1. Accéder au Centre d'administration Active Directory

Commencez par ouvrir le menu Outils, puis sélectionnez Centre d'administration Active Directory.

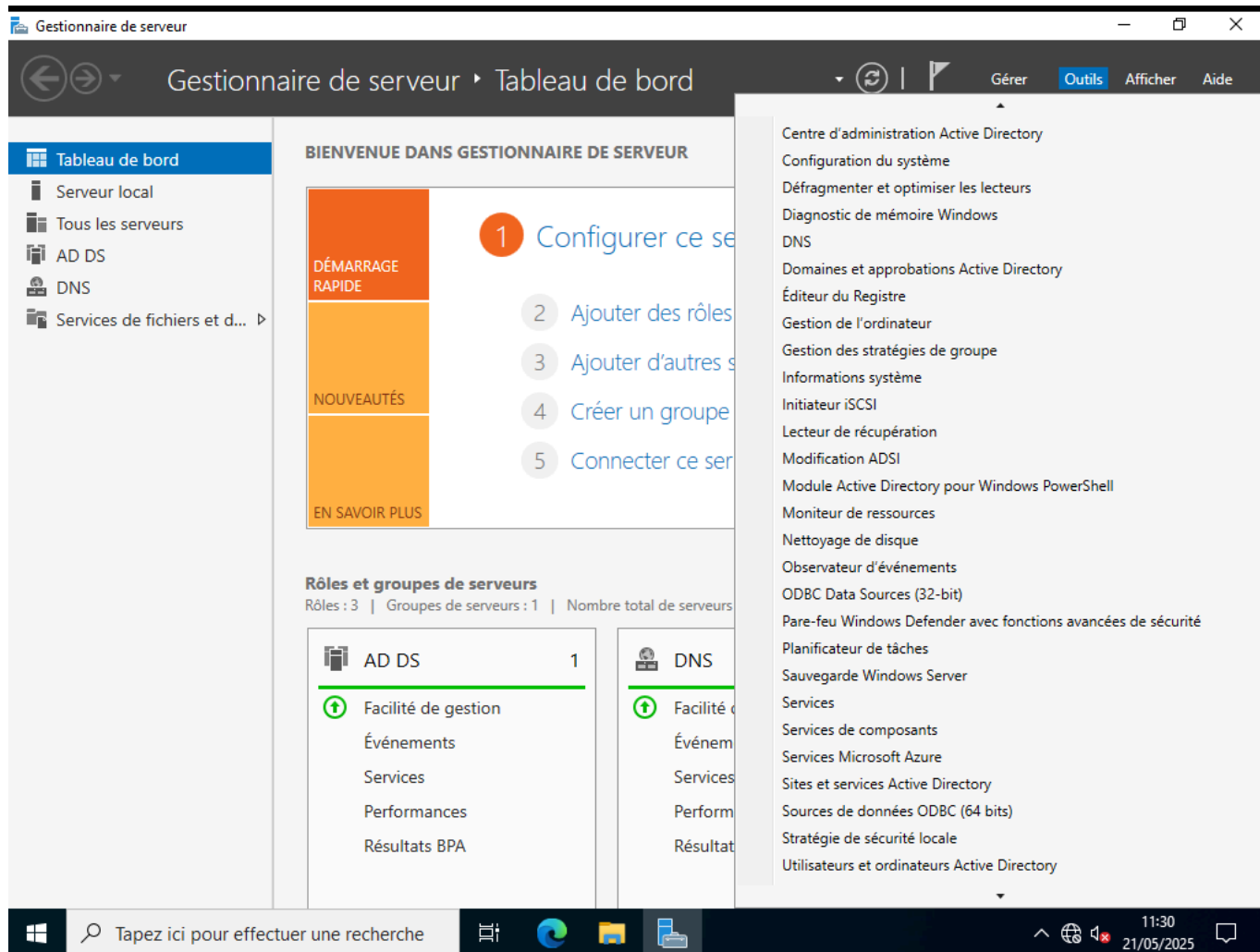

## 2. Création d'une OU principale

Une fois ouvert, le Centre d'administration Active Directory s'affiche.

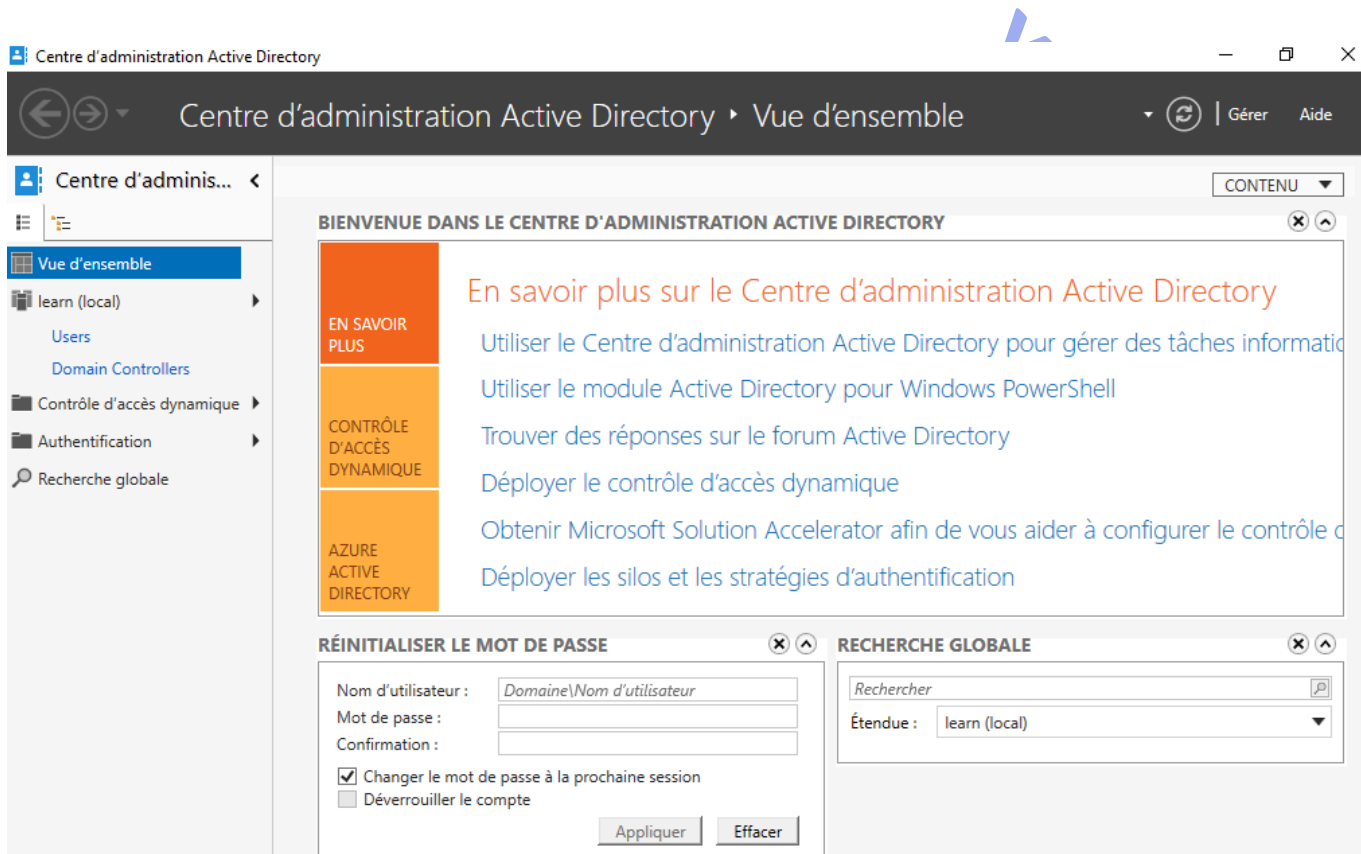

Une fois dans le centre d'administration, effectuez un clic droit sur learn (local), puis sélectionnez Nouveau > Unité d'organisation.

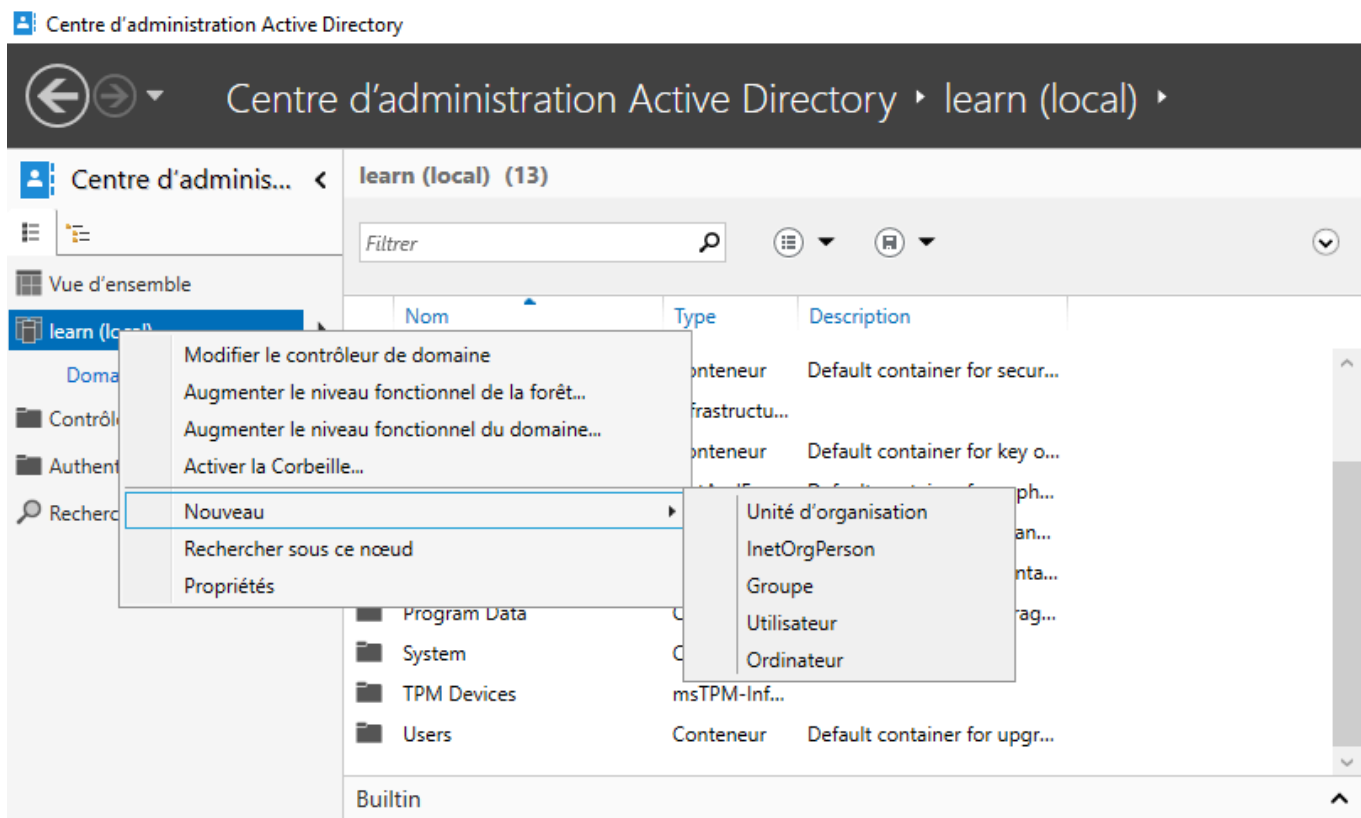

### 3. Nommer l'OU principale

Dans la fenêtre qui s'ouvre, entrez le nom Lyon, puis cliquez sur OK.

— □ ×

## Créer Unité d'organisation : lyon

TÂCHES ▼

SECTIONS ▼

Unité d'organisation Géré par	<div style="border: 1px solid #ccc; padding: 5px;"> <div style="display: flex; justify-content: flex-end; align-items: center; gap: 5px;"> <span>?</span> <span>×</span> <span>^</span> </div> <div style="display: flex; justify-content: space-between;"> <div style="width: 60%;"> <p>Nom : * <input type="text" value="lyon"/></p> <p>Adresse : <input type="text" value="Rue"/></p> <div style="display: flex; gap: 5px;"> <input type="text" value="Ville"/> <input type="text" value="Départeme..."/> <input type="text" value="Code postal"/> </div> <p>Pays/région : <input type="text"/></p> </div> <div style="width: 35%;"> <p>Créer dans : DC=learn,DC=local <a href="#">Modifier...</a></p> <p>Description : <input type="text"/></p> <p><input checked="" type="checkbox"/> Protéger contre la suppression...</p> </div> </div> </div> <div style="border: 1px solid #ccc; padding: 5px; margin-top: 5px;"> <div style="display: flex; justify-content: flex-end; align-items: center; gap: 5px;"> <span>?</span> <span>×</span> <span>^</span> </div> <div style="display: flex; justify-content: space-between;"> <div style="width: 60%;"> <p>Géré par : <span>Modifier...</span> <span>Effacer</span></p> <p>Num. de tél. :</p> <p>Principal :</p> <p>Mobile :</p> <p>Télécopie :</p> </div> <div style="width: 35%;"> <p>Bureau :</p> <p>Adresse : <input type="text" value="Rue"/></p> <div style="display: flex; gap: 5px;"> <input type="text" value="Ville"/> <input type="text" value="Départe..."/> <input type="text" value="Code pos..."/> </div> <p>Pays/région : <input type="text"/></p> </div> </div> </div>
----------------------------------	--

^ Informations sup...

OK

Annuler

Répétez la même procédure (clic droit > Nouveau > Unité d'organisation) pour créer une deuxième OU appelée Marseille.

Créer Unité d'organisation : marseille

TÂCHES ▼ SECTIONS ▼

Unité d'organisation

Géré par

Nom : \* marseille

Adresse :

Rue

Ville Départeme... Code postal

Pays/région :

Créer dans : DC=learn,DC=local

Description :

Protéger contre la suppression...

Géré par

Géré par :

Num. de tél. :

Principal :

Mobile :

Télécopie :

Bureau :

Adresse :

Rue

Ville Départe... Code pos...

Pays/région :

Informations sup...

OK Annuler

## 4. Créer des sous-unités dans l'OU Lyon

On va maintenant créer 4 unités d'organisation à l'intérieur de Lyon :

- Direction
- Achat
- Information
- Production

Pour chaque sous-unité :

1. Sélectionnez Lyon
2. Clic droit > Nouveau > Unité d'organisation
3. Donnez un nom à la sous-unité (ex. Direction)
4. Cliquez sur OK
5. Recommencez pour les 3 autres

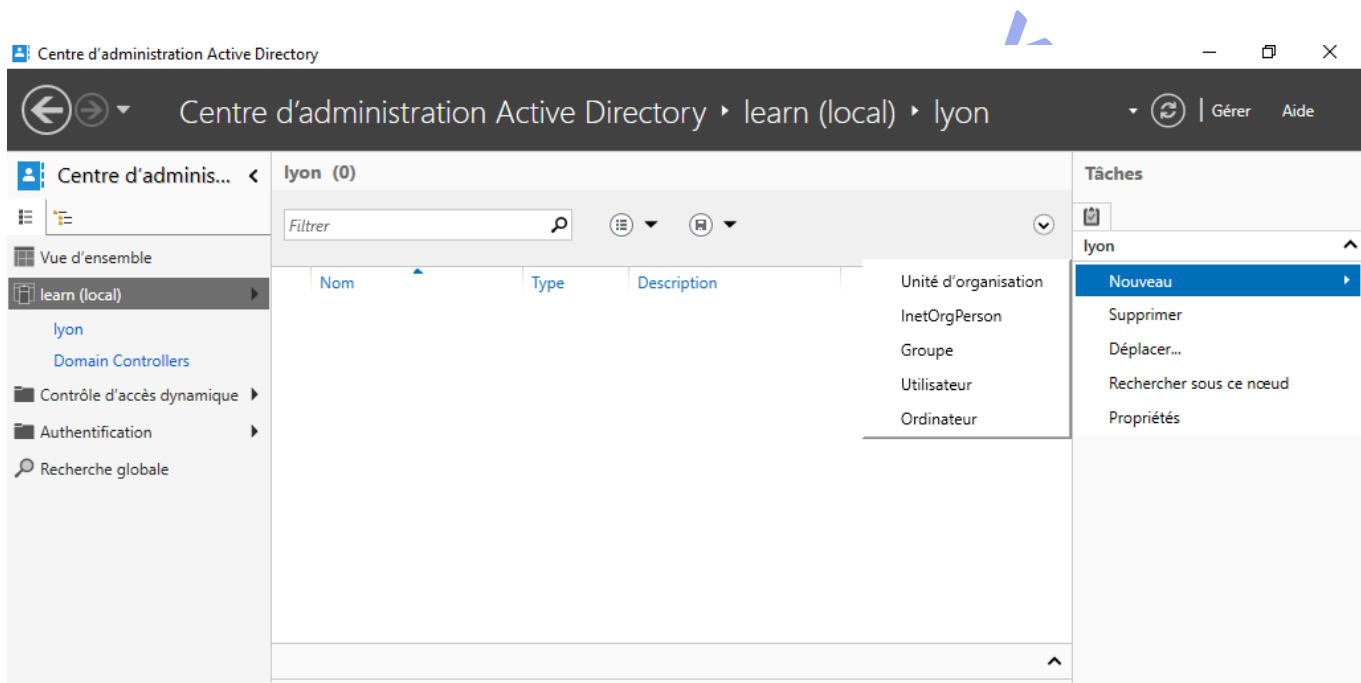

## Créer Unité d'organisation : direction

TÂCHES ▼

SECTIONS ▼

Unité d'organisation

Géré par

Unité d'organisation

Nom : \*

direction

Adresse :

Rue

Ville

Départeme...

Code postal

Pays/région :

Créer dans : OU=lyon,DC=learn,DC=local

Modifier...

Description :

☒ Protéger contre la suppression acc...

Géré par

Géré par :

Modifier...

Effacer

Bureau :

Num. de tél. :

Principal :

Mobile :

Télécopie :

Adresse :

Rue

Ville

Départem...

Code postal

Pays/région :

Informations suppl...

OK

Annuler

## 4. Vérifier la présence des sous-unités

À la fin, vous devez voir dans Lyon les 4 unités suivantes :

- Direction
- Achat
- Information
- Production

